

## **Panduan Pendaftaran Beasiswa Penuh Outreaching Untan Program Bidikmisi Tahun Akademik 2015/2016**

Universitas Tanjungpura (Untan) menyediakan beasiswa penuh Outreaching Untan Program Bidikmisi untuk tahun akademik 2015/2016

Beasiswa diberikan bagi siswa SMA yang memiliki minat dan motivasi yang tinggi untuk melanjutkan pendidikan di tingkat sarjana (S-1) Reg A, berasal dari keluarga yang kurang mampu secara ekonomi dan atau berasal dari daerah marginal/perbatasan/terpencil namun memiliki prestasi akademik yang baik. Beasiswa penuh yang diberikan meliputi pembebasan SPP, biaya administrasi dan bantuan biaya hidup selama 4 tahun berturut-turut, serta transportasi kelas ekonomi dari tempat asal ke Pontianak satu kali dalam durasi studi 4 tahun.

Beasiswa penuh Outreaching Untan Program Bidikmisi akan diberikan pada calon mahasiswa Untan yang lulus melalui salah satu dari proses seleksi nasional (SNMPTN dan SBMPTN) dan atau seleksi lokal (Mandiri). Mekanisme pendaftaran beasiswa penuh Outreaching Untan melalui 3 jalur seleksi secara detail disajikan pada bagian **PANDUAN MEKANISME PENDAFTARAN** berikut ini, yang disertai dengan panduan Bagan Alur untuk setiap jalur seleksi yang dipilih. Panduan pendaftaran, agenda penting dalam jadwal kegiatan penyeleksian untuk setiap jenis seleksi yang dipilih, panduan formulir cetak data online Bidikmisi dan SISBO yang harus diisikan, serta kelengkapan formulir dan berkas pendaftaran dapat dilihat dan diunduh melalui laman <http://comdev-outreaching.untan.ac.id> pada menu **PANDUAN** dan **JADWAL PENYELEKSIAN**.

### **A. Kriteria Pelamar Beasiswa Penuh**

Setiap pelamar beasiswa penuh Outreaching Untan Program Bidikmisi merupakan siswa/alumni yang memenuhi persyaratan sebagai berikut:

1. Siswa SMA/SMK/MA/MAK atau bentuk lain yang sederajat yang akan lulus pada tahun 2015
2. Lulusan (alumni) SMA/SMK/MA/MAK tahun 2014 yang bukan penerima Bidikmisi
3. Berusia maksimal 21 tahun pada tenggat akhir pendaftaran
4. Berasal dari keluarga tidak mampu secara ekonomi yang ditunjukkan oleh:
  - a. Slip gaji / surat keterangan dan Gabungan pendapatan kotor (seluruh penghasilan yang diperoleh) orang tua/wali sebesar-besarnya Rp.3.000.000,- per bulan. Bagi orangtua yang bekerja pada sektor informal/non formal pendapatan dihitung dari rata-rata penghasilan per bulan yang diperoleh dalam 1 tahun terakhir (tuliskan nominalnya).
  - b. Besar nilai gabungan pendapatan kotor orang tua/wali dibagi jumlah anggota keluarga tanggungan sebesar-besarnya Rp. 750.000,- per bulan
  - c. miskin/marginal dan atau berasal dari daerah perbatasan/terpencil
5. Pendidikan orang tua/wali setinggi-tingginya S1 atau D4 atau yang setara.
6. Memiliki prestasi akademik yang baik, ditunjukkan dengan masuk dalam 30% ranking teratas di kelas
7. Direkomendasikan oleh sekolah melalui laman Bidikmisi <http://daftar.bidikmisi.dikti.go.id>
8. Bagi peserta yang diterima pada FMIPA, FKIP (Pend.Fisika, Kimia, Biologi), Fak.Pertanian (Agroteknologi), Fak Teknik dan FKIK harus menyerahkan surat keterangan tidak buta warna pada saat daftar ulang yang dikeluarkan oleh puskesmas atau rumah sakit setempat.

## **B. Ketentuan Pendaftaran Bagi Pelamar**

Setiap pelamar beasiswa penuh Outreaching Untan Program Bidikmisi wajib mengikuti langkah-langkah pendaftaran sesuai dengan jalur seleksi yang dipilihnya (keterangan spesifik lihat pada bagian **Panduan Mekanisme Pendaftaran**). Secara garis besar, setiap pelamar akan melalui langkah pendaftaran di bawah ini:

### **B.1. Melengkapi Ketentuan Pendaftaran online**

1. Pihak sekolah mengisi PDSS
2. Direkomendasikan oleh sekolah di sistem Bidikmisi melalui pengisian formulir pendaftaran Bidikmisi sekolah di laman <http://daftar.bidikmisi.dikti.go.id>
3. Mengisi formulir Bidikmisi DIKTI siswa secara *on-line* pada laman <http://daftar.bidikmisi.dikti.go.id>
4. Bila pelamar memilih jalur seleksi nasional, maka wajib mengikuti ketentuan seleksi SNMPTN atau SBMPTN yang berlaku. Keterangan lebih lanjut dapat dilakukan dengan mengunjungi laman <http://snmptn.ac.id> atau <http://sbmptn.or.id>.

### **B.2. Kelengkapan Berkas Dalam Pendaftaran Ulang**

Siswa/siswi yang telah dinyatakan lulus SNMPTN, SBMPTN atau Mandiri local (Reg A) dan mengajukan Bidikmisi secara Online. Kelengkapan dokumen untuk verifikasi bidikmisi yang akan diserahkan pada saat pendaftaran ulang meliputi:

1. Formulir pendaftaran aplikasi Beasiswa penuh Outreaching Untan program Bidikmisi yang telah diisi lengkap (Formulir dapat di Unduh di akun Facebook Comdev & Outreaching Universitas Tanjungpura dan website Comdev & Outreaching Universitas Tanjungpura)
2. Tiga (3) lembar pasfoto berwarna ukuran 3x4 (ditulis nama pada bagian belakang foto)
3. Surat pernyataan yang ditandatangani calon mahasiswa di atas materai dan ditandatangani oleh orang tua/wali
4. Bagi siswa yang akan lulus tahun pada tahun 2015 melengkapi dengan:
  - a. Tiga (3) rangkap fotokopi rapor semester 1-6 yang telah disahkan oleh kepala sekolah
  - b. Fotokopi SKHU (2 Lembar)
5. Bagi lulusan/alumni yang lulus tahun 2014 melengkapi dengan:
  - a. Tiga (3) rangkap fotokopi rapor semester 1-6 yang telah disahkan oleh kepala sekolah
  - b. Satu (1) rangkap fotokopi ijazah dan hasil UN yang telah disahkan kepala sekolah
6. Fotokopi kartu peserta Bidikmisi yang dicetak dari sistem Bidikmisi online
7. Kartu pendaftaran SISBO Untan yang dicetak dari sistem SISBO Untan online (bukan fotokopi)
8. Surat keterangan penghasilan orang tua (dengan mencantumkan nominal pendapatan per bulan) dari instansi tempat bekerja (pekerjaan formal) atau dari kepala desa (pekerjaan in/non formal)
9. Fotokopi Kartu Tanda Penduduk (KTP) orang tua/wali
10. Fotokopi Kartu Keluarga (KK) yang telah disahkan atau mengisi "Formulir Jumlah Anggota Keluarga" yang kemudian ditandatangani dan dicap oleh Ketua RT/Kepala Dusun/Kepala Desa
11. Fotokopi rekening listrik/pembayaran PBB bulan terakhir atau menyerahkan surat keterangan tidak memiliki sambungan listrik/PBB yang ditandatangani dan dicap oleh Kepala Desa
12. Surat keterangan sehat
13. Fotokopi Kartu Indonesia Sehat (bila ada)
14. Fotokopi bukti fisik (penghargaan/sertifikat/surat keterangan) bagi yang berprestasi secara akademik maupun non akademik, atau keikutsertaan dalam organisasi (bila ada)

**BERKAS PENDAFTARAN DI BAWA KE ALAMAT YANG TERTERA DIBAWAH INI SAAT  
PENDAFTARAN ULANG:**

Unit Comdev & Outreaching  
Komplek Gedung Rektorat Universitas Tanjungpura  
Jl. Prof. Dr. H. Hadari Nawawi  
Pontianak – Kalimantan Barat  
Telp/Fax: (0561)581376/Hp. 08115705975

**Contac Person:**

1. Dr. Rusdiono, M.Si (08125762571)
2. Rahmat Rasmawan, M.Pd (085245004622)
3. Mustika Sari, S.Pd., M.Sc (089672503180)
4. Riekha Zulaikha, SH (085820032166)

**B.2.1. Verifikasi Kelengkapan Berkas Pendaftaran**

Kelayakan calon penerima Beasiswa Penuh Bidikmisi diinformasikan setelah verifikasi berkas dokumen yang telah diserahkan ke Comdev & Outreaching Universitas Tanjungpura. Berkas dokumen yang diserahkan tertera dalam list B.2

**B.2.2. Verifikasi Tempat Tinggal**

Verifikasi tempat tinggal dilakukan dengan mensurvey tempat tinggal calon penerima beasiswa program bidikmisi khususnya prodi : **Pendidikan Dokter, Farmasi, Ilmu Keperawatan, Sistem Informasi, Sistem Komputer, Teknik kelautan, Teknik Kimia, Teknik Mesin, Perencanaa Wilayah Kota dan Teknik Pertambangan.** Calon penerima beasiswa bidikmisi dari prodi lainnya disurvey dengan acak.

Jadwal Survey akan diinformasikan kemudian.



## PANDUAN MEKANISME PENDAFTARAN BEASISWA PENUH OUTREACHING UNTAN PROGRAM BIDIK MISI TAHUN 2015

### A. JALUR SELEKSI SNMPTN

Mekanisme pendaftaran beasiswa penuh Outreaching Untan jalur seleksi nasional SNMPTN mengikuti ketentuan sebagai berikut:

- a. Sekolah melakukan pendaftaran PDSS dan merekomendasikan siswa(i) / alumni yang bersangkutan pada sistem bidikmisi untuk mendapatkan NISR dan password Kode Akses (KA) siswa (i) / alumni dengan mengakses laman <http://daftar.bidikmisi.dikti.go.id> pada menu sekolah dari tanggal **15 Januari 2015 s.d. di perkiraan bulan September 2015**
- b. Sekolah melakukan Pengisian data sekolah dan siswa di PDSS dan merekomendasikan siswa(i) / alumni yang bersangkutan pada Laman SMNPTN untuk mendapatkan password siswa (i) / alumni dengan mengakses laman <http://pdss.snmptn.ac.id> dari tanggal **22 Januari 2015 s.d. 08 Maret 2015**
- c. Siswa(i) / alumni melakukan verifikasi data rekam jejak prestasi akademik (nilai Rapor) yang diisikan oleh pihak sekolah dengan menggunakan NISN dan password yang diberikan oleh pihak sekolah pada laman <http://www.snmptn.ac.id>
- d. Siswa/lulusan yang direkomendasikan melakukan pendaftaran bidik misi dengan no pendaftaran dan KA bidikmisi yang diberikan oleh sekolah pada laman <http://daftar.bidikmisi.dikti.go.id> pada menu Siswa/Alumni dari tanggal **15 Januari s.d. 08 Maret 2015**. Siswa akan mendapatkan KAP dan PIN.
- e. Siswa/lulusan yang direkomendasikan melakukan pendaftaran pada laman <http://www.snmptn.ac.id> dari tanggal **13 Februari s.d. 15 Maret 2015** untuk mencetak Kartu Bukti Pendaftaran sebagai tanda bukti peserta SNMPTN.
- f. Pengumuman kelulusan SNMPTN dijadwalkan akan keluar pada tanggal **09 Mei 2015** dan dijadwalkan melakukan registrasi akademik pada tanggal **09 Juni 2015**.
- g. Pelamar Beasiswa Penuh Outreaching Untan Program Bidikmisi yang dinyatakan lulus SNMPTN melakukan registrasi akademik dengan membawa persyaratan yang tertera dalam B.2 melalui konfirmasi registrasi (melapor) ke kantor Unit Comdev & Outreaching Untan pada tanggal registrasi **09 Juni 2015**. Pada tanggal yang sama pula, pelamar **melakukan pendaftaran SISBO Untan** secara online.
- h. Siswa/alumni **mengisi formulir pendaftaran Beasiswa Penuh Outreaching Untan dan melengkapi berkas pendaftaran** untuk diverifikasi sebagai penerima beasiswa penuh Outreaching Untan Program Bidikmisi. Formulir dan berkas pendaftaran diserahkan langsung ke unit Comdev-Outreaching Untan pada saat pendaftaran ulang pada tanggal **09-10 Juni 2015** ke alamat dibawah ini :

Kantor Comdev-Outreaching Komplek Gedung Rektorat Universitas Tanjungpura Jl. Prof. Dr. H. Hadari Nawawi Pontianak - Kalimantan Barat 78124
--

- i. **berkas pendaftaran yang tidak lengkap dan tidak tepat waktu tidak akan diproses oleh unit Comdev & Outreaching Untan**
- j. Hasil verifikasi akan diumumkan dua minggu setelah jadwal pengumpulan berkas

Ringkasan Alur Pendaftaran Beasiswa Penuh Outreaching Untan Program Bidikmisi melalui jalur seleksi nasional (SNMPTN) disajikan pada Bagan 1.

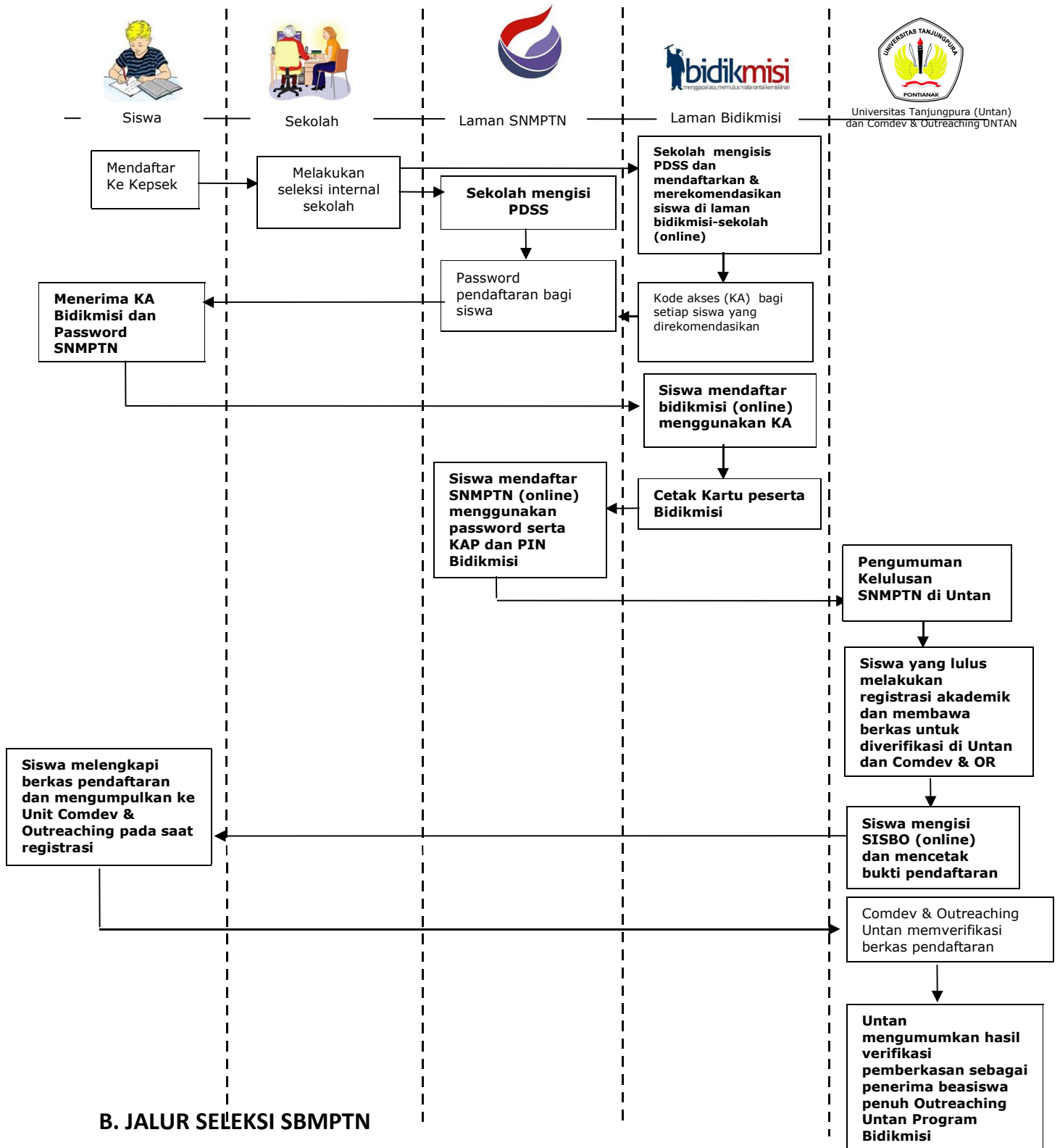

Bagan 1. Alur Pendaftaran Beasiswa Penuh Outreaching Untan Program Bidik Misi Jalur Seleksi SNMPTN

Mekanisme pendaftaran beasiswa penuh Outreaching Untan jalur seleksi nasional SBMPTN mengikuti ketentuan sebagai berikut:

- a. Sekolah melakukan pendaftaran PDSS dan merekomendasikan siswa(i) / alumni yang bersangkutan pada sistem bidikmisi untuk mendapatkan NISN dan password siswa (i) / alumni dengan mengakses laman <http://daftar.bidikmisi.dikti.go.id> pada menu sekolah dari tanggal **15 Januari 2015 s.d. di perkiraan bulan September 2015**
- b. Siswa/lulusan yang direkomendasikan melakukan pendaftaran bidik misi dengan no pendaftaran dan kode akses bidikmisi yang diberikan oleh sekolah pada laman <http://daftar.bidikmisi.dikti.go.id> pada menu Siswa/Alumni. Pada saat mendaftar Bidikmisi pilih jalur **Ujian Tulis** sehingga mendapatkan **KAP dan PIN** untuk mendaftar SBMPTN. Jadwal pendaftaran bidikmisi ini diperkirakan pada **Akhir Bulan April – bulan Mei 2015**
- c. Siswa melakukan pendaftaran SBMPTN. Cara dan proses pendaftaran mengikuti ketentuan SBMPTN. Diperkirakan tanggal pengisian adalah **Akhir Bulan April – bulan Mei 2015**. Informasi lebih lanjut dapat diketahui dengan mengakses laman <http://sbmptn.or.id>
- d. Pelaksanaan SBMPTN diperkirakan pada tanggal **09 Juni s.d. 10 Juni 2015**. Bagi pelamar program studi **Seni Tari dan Musik (Tarsik) dan Pendidikan Jasmani dan Kesehatan, serta Pelatihan Keolahragaan**, terdapat ujian keterampilan yang akan dilaksanakan setelah SBMPTN selesai, diperkirakan pada tanggal **10-12 Juni 2015**.
- e. Pengumuman kelulusan SBMPTN dijadwalkan akan dikeluarkan pada perkiraan tanggal **09 Juli 2015**. Registrasi (pendaftaran ulang) akademik untuk peserta yang lulus SBMPTN diperkirakan dilaksanakan pada tanggal **06-07 Agustus 2015**.
- f. Pelamar Beasiswa Penuh Outreaching Untan Program Bidikmisi yang dinyatakan lulus SBMPTN melakukan registrasi akademik dengan membawa persyaratan yang tertera dalam B.2 melalui konfirmasi registrasi (melapor) ke kantor Unit Comdev & Outreaching Untan pada tanggal registrasi **06-07 Agustus 2015**. Pada tanggal yang sama pula, pelamar **melakukan pendaftaran SISBO Untan** secara online.
- g. Siswa/alumni **mengisi formulir pendaftaran Beasiswa Penuh Outreaching Untan dan melengkapi berkas pendaftaran** untuk diverifikasi sebagai penerima beasiswa penuh Outreaching Untan Program Bidikmisi. Formulir dan berkas pendaftaran diserahkan langsung ke unit Comdev-Outreaching Untan pada saat pendaftaran ulang pada tanggal **06-07 Agustus 2015** ke alamat dibawah ini :

Kantor Comdev-Outreaching  
Komplek Gedung Rektorat Universitas Tanjungpura  
Jl. Prof. Dr. H. Hadari Nawawi  
Pontianak - Kalimantan Barat 78124

- h. **berkas pendaftaran yang tidak lengkap dan tidak tepat waktu tidak akan diproses oleh unit Comdev & Outreaching Untan**
- i. Hasil verifikasi akan diumumkan dua minggu setelah jadwal pengumpulan berkas

Ringkasan Alur Pendaftaran Beasiswa Penuh Outreaching Untan Program Bidikmisi melalui jalur seleksi nasional (SBMPTN) disajikan pada Bagan 2.



Siswa/Alumni

Sekolah

Laman SBMPTN

Laman Bidikmisi

Universitas Tanjungpura (Untan) dan Comdev & Outreaching UNTAN

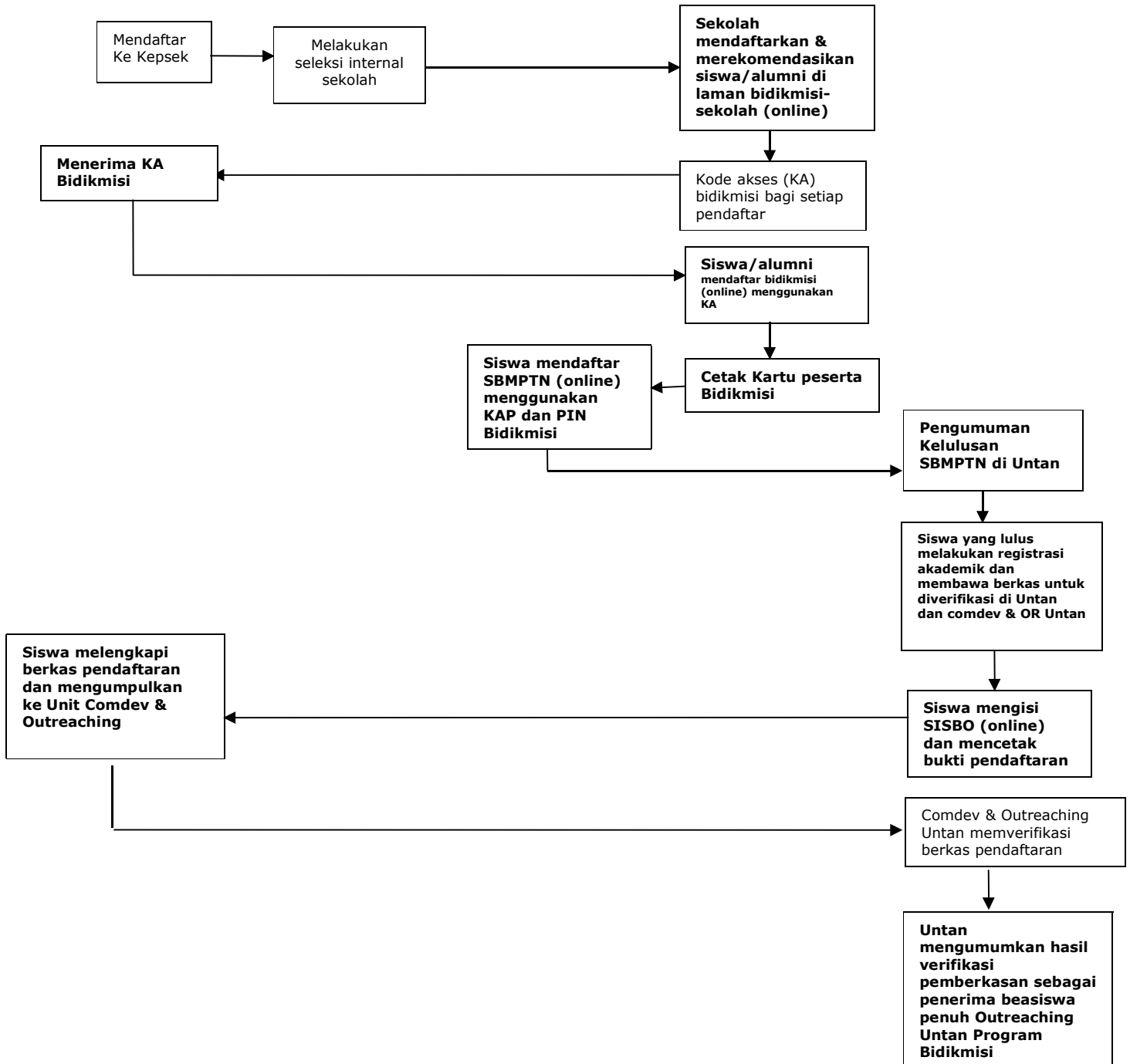

Bagan 2. Alur Pendaftaran Beasiswa Penuh Outreaching Untan Program Bidik Misi Jalur Seleksi SBMPTN

### C. JALUR SELEKSI MANDIRI OUTREACHING UNTAN



- A. Jalur Mandiri untuk bidikmisi di laksanakan dari calon mahasiswa yang lulus SNMPTN / SBMPTN / Mandiri Lokal (Reg A) dan berasal dari keluarga kurang mampu secara ekonomi dan / atau dari daerah terpencil, Marginal, Perbatasan serta memenuhi syarat pada poin B.2
- B. Mahasiswa Baru mengunduh formulir aplikasi Outreaching di akun Facebook dan Website Comdev & Outreaching Untan
- C. Mahasiswa Baru melengkapi berkas aplikasi Comdev & Outreaching Untan
- D. Mahasiswa Baru Menyerahkan kelengkapan berkas aplikasi Outreaching program bidikmisi ke kantor Comdev & Outreaching Untan Pada tanggal **06 s.d 07 Agustus 2015**
- E. Hasil kelayakan mahasiswa penerima beasiswa bidikmisi diumumkan setelah verifikasi

Ringkasan Alur Pendaftaran Beasiswa Penuh Outreaching Untan Program Bidikmisi melalui jalur seleksi lokal (Mandiri Outreaching) disajikan pada Bagan 3 berikut.



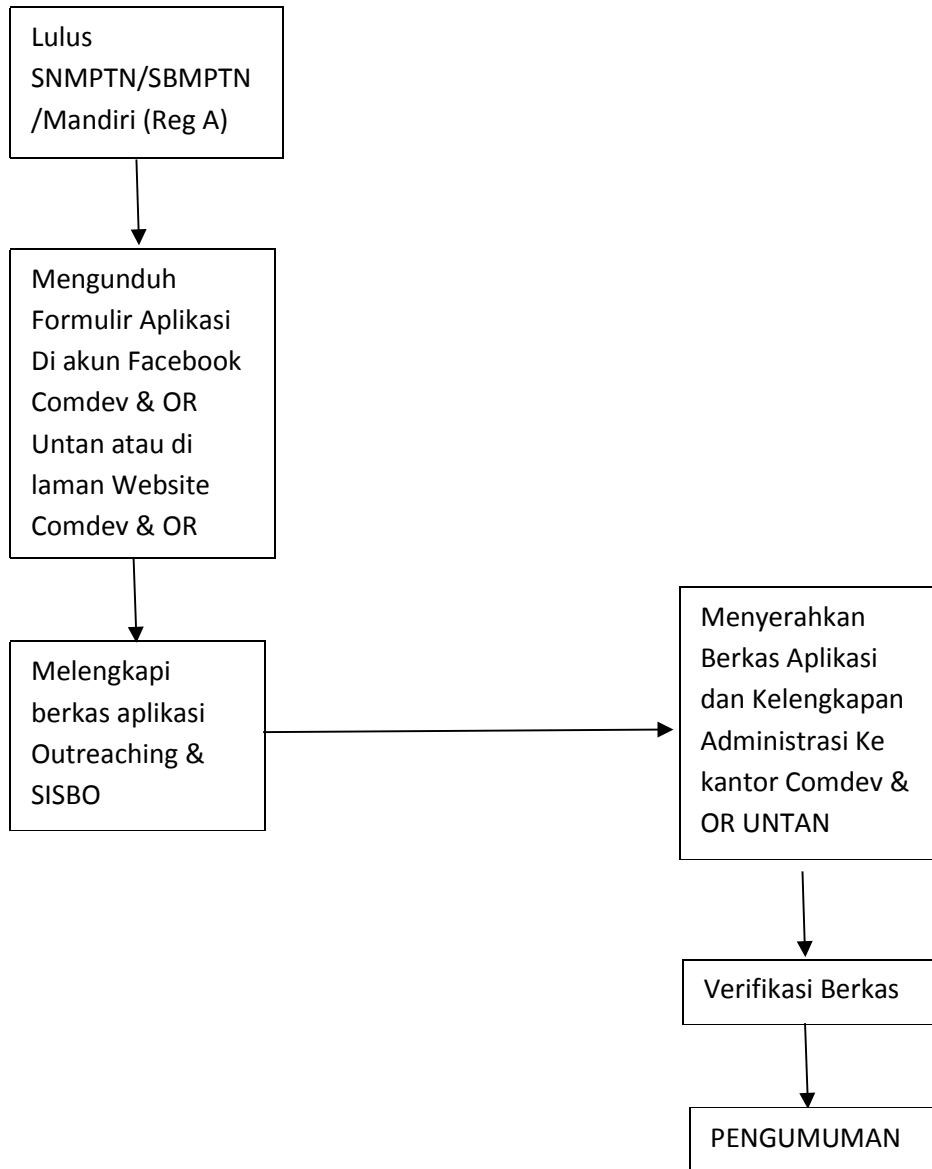

**Bagan 3. Alur Pendaftaran Beasiswa Penuh Outreaching Untan Program Bidik Misi Jalur Seleksi Mandiri**